HET Mechels speurneuzen SPEL

ZOEK JE RECHTEN in het Mechelse welzijnslandschap

AANTAL SPELERS
2-10

GEBRUIKS-AANWIJZING

KEN JIJ AL JE RECHTEN?

Er is in Mechelen een breed aanbod van voorzieningen, diensten en activiteiten om het welzijn van de burger te verhogen. Het Mechelse speurneuzenspel wijst je de weg in het aanbod van dienst- en hulpverlening én sociale voordelen.
De sociale gids Mechelen vormt hierbij de rode draad. Je vindt de sociale gids op: *www.sociaalhuismechelen.be*.

HOE SPEEL JE DIT SPEL?

De spelers gooien om de beurt met de dobbelsteen. Wie hierbij het hoogste aantal ogen gooit, mag de eerste worp doen, waarna hij zijn pion evenveel vakken vooruit zet als hij ogen gegooid heeft.

Dobbel vooruit en zorg dat je als eerste aankomt. Verzamel hierbij zo veel mogelijk 'wist je dat' - kaarten.

Er zijn verschillende kaarten:
vragenkaarten, 'wist je dat'- kaarten, 'pech of geluk' kaarten en vraagtekenkaarten.

- Je dobbelt en je komt op een vak met een cijfer met een bepaalde kleur. Deze kleur staat voor één van de 10 rechten: info en advies, inkomen en financieel advies, juridisch advies, energie, wonen, mobiliteit, medische hulp, onderwijs, werk, ontmoeting en ontplooiing.
  Elk recht heeft vragen die je moet oplossen. Als je bijvoorbeeld op een rood vak komt, neem je een **vragenkaart** van de stapel 'energie'.
- Als je de vraag juist beantwoordt, krijg je een '**wist je dat'-kaart**. Hoe meer 'wist je dat'- kaarten je verzamelt, hoe meer je te weten komt.
- Je dobbelt en je komt op een vakje met een cartoon. Neem een **'pech of geluk'-kaart** van de juiste stapel.
  De gekleurde rand (bvb. rood) rond de cartoon duidt op het verbonden recht (energie). Heb je pech, dan moet je achteruit met je pion, heb je geluk, dan mag je een plaats vooruit. Er zitten ook enkele 'blijf ter plaatse'-kaarten tussen.
- Je dobbelt en komt op een vak met een vraagteken. Dan neem je een kaart van de stapel **'vraagteken'- kaarten** en formuleer je zelf een vraag rond de dienstverlening waarvan jij denkt dat je bij die organisatie terecht kan.

Kom je op een vak waar al de pion van een medespeler staat, dan moet je terug naar je vorige plaats. Was dit een vak waarvoor je een kaart moest nemen, neem dan opnieuw een kaart.
Om het spel te winnen, moet je bij de laatste worp het juiste aantal gooien om nummer 87 te bereiken. Gooi je te veel, dan tel je terug vanaf nummer 87.

Op het einde verzamel je al je 'wist je dat'-kaarten en hang je deze bij het juiste recht op het rechtenbord.

INHOUD

- 10 pionnen
- spelbord
- vragenkaarten
- vraagtekenkaarten
- 2 dobbelstenen
- rechtenbord
- wist je dat-kaarten
- pech of geluk-kaarten

www.sociaalhuismechelen.be

JE HEBT RECHT OP...

Start

1 PECH OF GELUK
3
4
6 PECH OF GELUK
8 PECH OF GELUK
9
10
13 PECH OF GELUK
14
16 PECH OF GELUK
18 PECH OF GELUK
20 PECH OF GELUK
23
24
25
27 PECH OF GELUK
28
30 PECH OF GELUK
32 PECH OF GELUK
35 PECH OF GELUK
36
37
39 PECH OF GELUK
40
41
42
45
46 PECH OF GELUK
48 PECH OF GELUK
50 PECH OF GELUK
51
52 PECH OF GELUK
54 PECH OF GELUK
56
58 PECH OF GELUK
60 PECH OF GELUK
61
63 PECH OF GELUK
64
65
67 PECH OF GELUK
69 PECH OF GELUK
70 PECH OF GELUK
71
73 PECH OF GELUK
74
76 PECH OF GELUK
78
79
81 PECH OF GELUK
82
83
84
86 PECH OF GELUK
87

WERK

ONDERWIJS

MEDISCHE HULP

MOBILITEIT

ONTMOETING & ONTPLOOIING

WONEN

INFO & ADVIES

INKOMEN & FINANCIEEL ADVIES

JURIDISCH ADVIES

ENERGIE

JE HEBT RECHT OP ONTMOETING & ONTPLOOIING

Waar begin je als je op zoek bent naar een leuke activiteit, festival,… ?

ANTWOORD

UiT in Mechelen, Hallestraat 2-4-6
(ook een beperkt aanbod voor personen met een beperking en senioren 75+)

JE HEBT RECHT OP WERK

Welke activeringstrajecten bestaan er voor een persoon die leefloon ontvangt?

ANTWOORD

- Taalactivering
- Sociale activering
- Professionele activering
  (opleiding, werken als leerwerknemer,…)

JE HEBT RECHT OP ONDERWIJS

Je kind heeft moeilijkheden op school.

Waar kan je terecht?

ANTWOORD

Vraag op het school naar het CLB (Centrum voor Leerlingenbegeleiding).

JE HEBT RECHT OP MEDISCHE HULP

Ken je de derdebetalersregeling als je op bezoek gaat bij de dokter? Is dit voor iedereen van toepassing?

ANTWOORD

Dit wil zeggen dat je enkel remgeld moet betalen. Neen. Enkel voor personen met verhoogde tegemoetkoming of met een laag inkomen (vervangingsinkomen).

JE HEBT RECHT OP MOBILITEIT

Je bent mobiel beperkt, je kan geen gebruik maken van het openbaar vervoer en je hebt een beperkt inkomen.

Hoe geraak je toch op je bestemming?

ANTWOORD

Mechelen:
Minder Mobielen Centrale
(geen ziekenvervoer)

Mechelen, Putte, Duffel,
Sint-Katelijne-Waver en Bonheiden:
Dienst Aangepast Vervoer

JE HEBT RECHT OP HUISVESTING

Je hebt een geschil met je verhuurder en je wenst juridisch huuradvies.

Waar kan je terecht?

ANTWOORD

de Huurdersbond

JE HEBT RECHT OP INFO EN ADVIES

Je weet niet waar je terecht kan met je vraag?

ANTWOORD

Sociaal Huis Mechelen

JE HEBT RECHT OP EEN INKOMEN EN FINANCIEEL ADVIES

Welke uitkeringsinstellingen zijn er?

ANTWOORD

- Ziekenfonds
- Werkloosheidsdienst
- Pensioendienst
- Fonds voor Beroepsziekten
- Arbeidsongevallen
- FOD SZ DG voor personen met Handicap

JE HEBT RECHT OP JURIDISCHE HULP

Je denkt dat je niet correct ontslagen bent.

Wat kan je doen?

ANTWOORD

Indien je aangesloten bent bij een vakbond, kan je terecht bij de juridische dienst van je vakbond. Ben je niet aangesloten bij de vakbond, dan kan je voor gratis juridisch advies bij het justitiehuis terecht.

JE HEBT RECHT OP ENERGIE

Weet je wanneer een budgetmeter wordt geplaatst bij iemand thuis?

ANTWOORD

Als je schulden bij Eandis (de noodleverancier) hebt opgebouwd, plaatsen zij een budgetmeter.

PECH OF GELUK

GELUK!

Je had drie maanden huurachterstal.
De Huurdersbond schreef een brief naar je verhuurder.
Je mag de huurachterstal afbetalen zonder
je woonst te verliezen.

Ga één plaats vooruit.

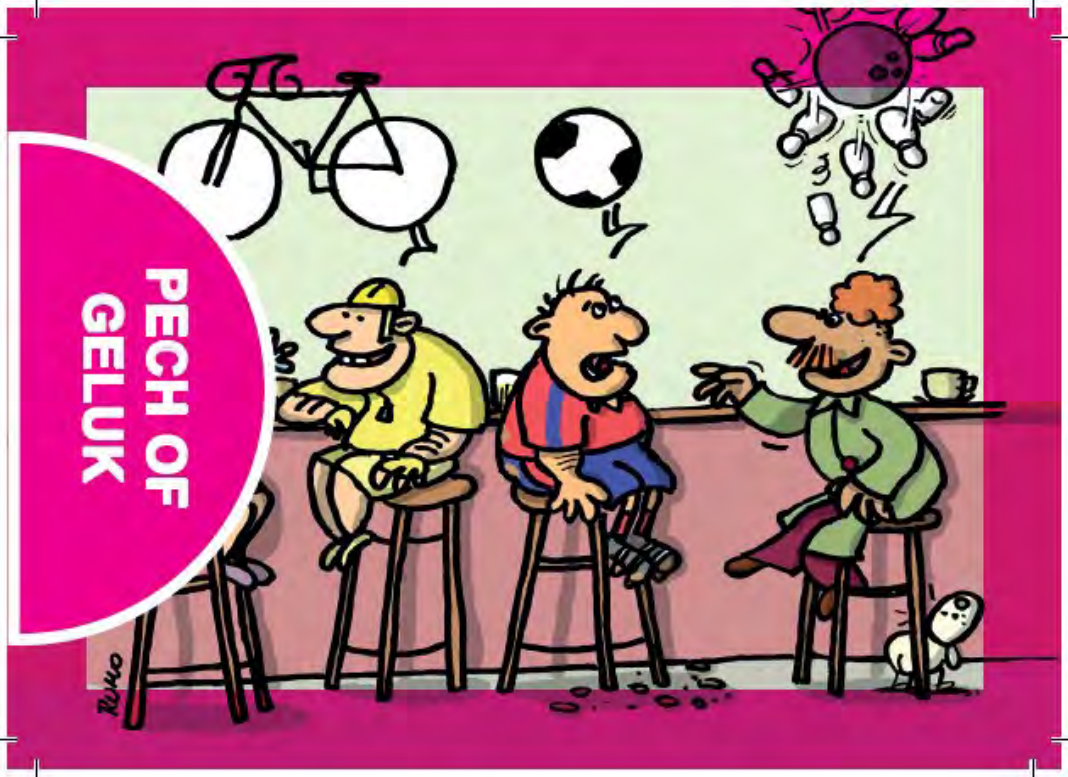

GELUK!

Heb je een UiTPAS als Mechelaar?

Ga één plaats vooruit.

PECH OF GELUK

GELUK!

Na een jaar werken
via verschillende interimkantoren,
krijg je nu een vast contract.

Je mag drie plaatsen vooruit.

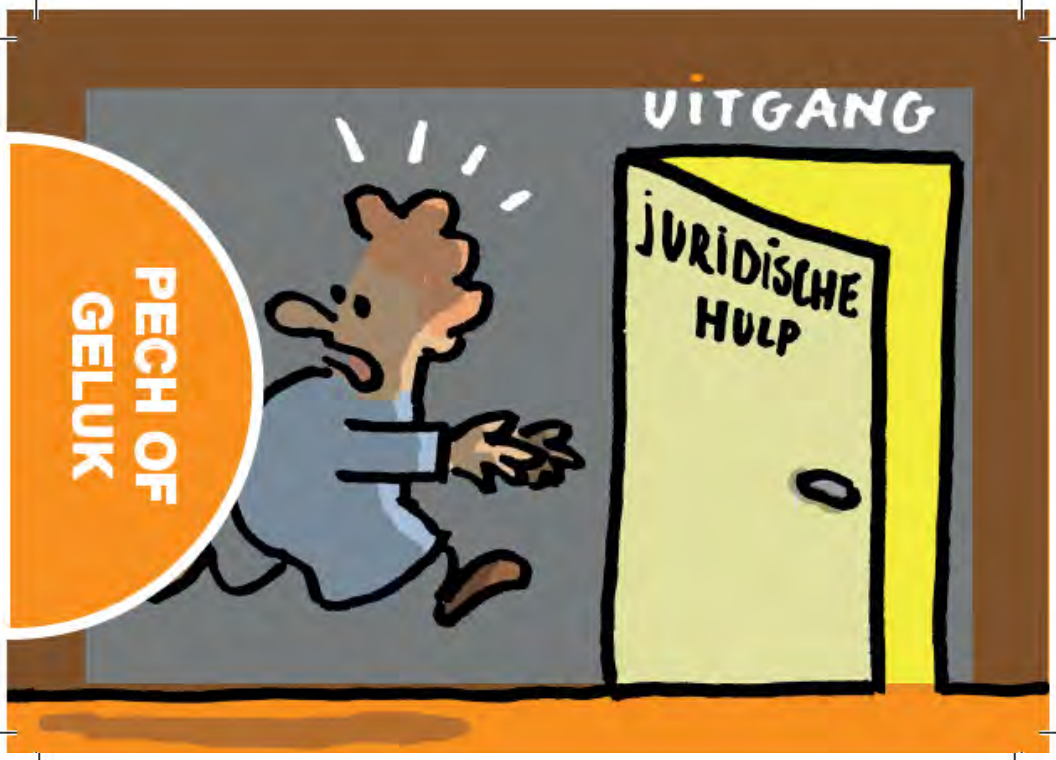

PECH!

Je inkomen valt net boven het inkomensbarema voor recht op een pro deo advocaat.

Ga één plaats terug.

PECH OF GELUK

GELUK!

Je hebt geen huisarts en woont in Mechelen. Je kan je inschrijven bij wijkgezondheidscentrum Wel en Wee. Je vindt er ook een verpleegster, kinesist en psycholoog.

Ga één plaats vooruit.

BLIJF TER PLAATSE!

Welke hulp zou iemand in een rolwagen kunnen gebruiken om boodschappen te doen?

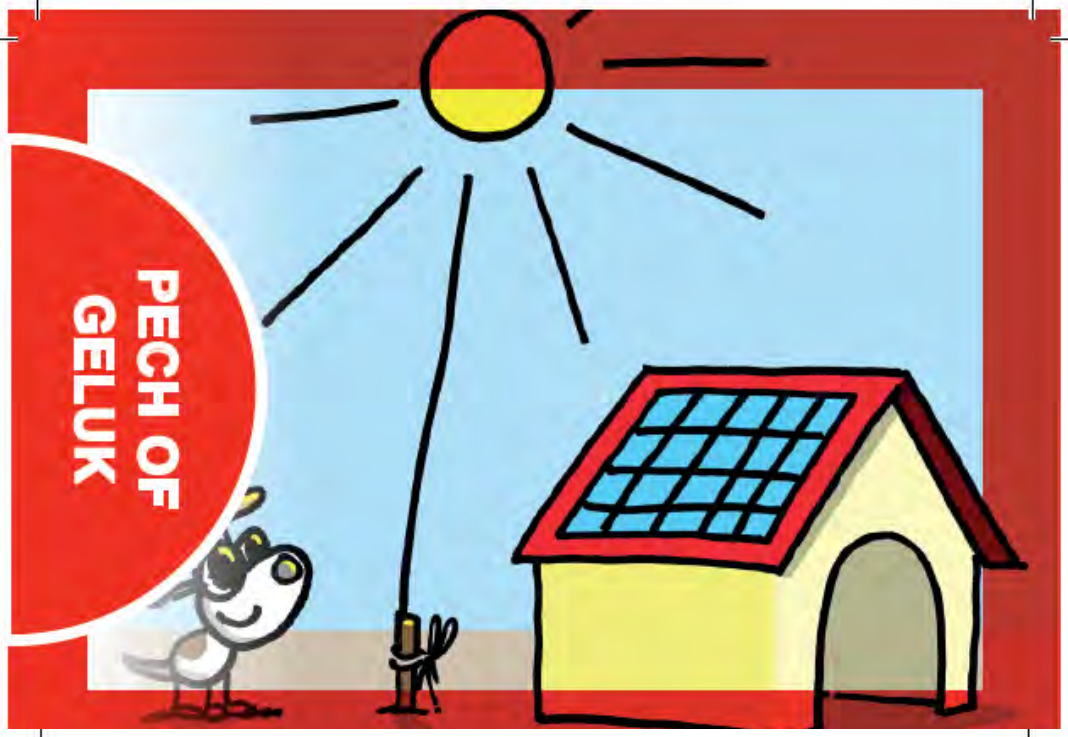

PECHI

Je gaf je verhuis niet door aan je energieleverancier.
Je ontving facturen op je oude adres.
Hierdoor bouwde je een schuld op.

Ga twee plaatsen achteruit.

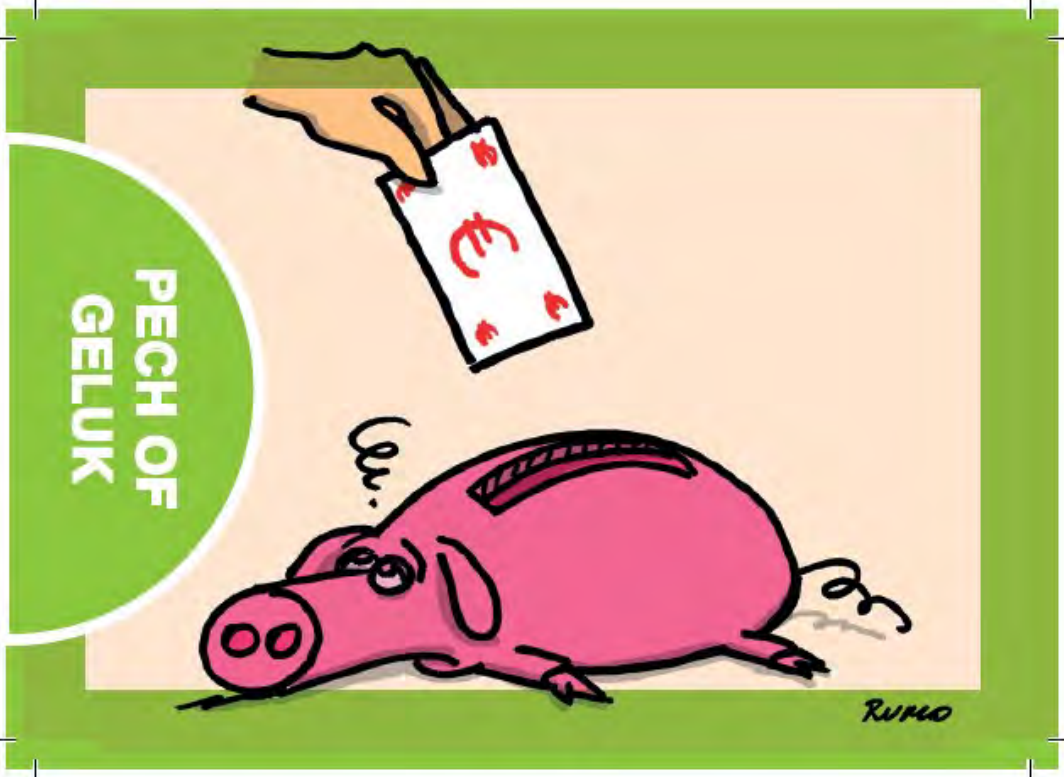

BLIJF TER PLAATSE!

Geef je buur een tip
hoe je budgetvriendelijk kan koken.

PECH!

Je ging niet in op de uitnodiging voor
het volgen van een inburgeringscursus.
Je moet een schadevergoeding betalen.

Ga één plaats achteruit.

GELUK!

Je hebt de stap durven zetten voor een gesprek
in het Centrum voor Algemeen Welzijn (CAW).

Ga één plaats vooruit.

MET WELKE VRAAG GA JIJ NAAR DE POLITIE

Politie
Mechelen-Willebroek

POLITIE

De Politie heeft verschillende diensten: wijkwerking, politiezorg, onthaal, interventie, openbare orde, lokaal onderzoek, veilige en leefbare woonomgeving, slachtofferbejegening, aangifte ouderenmis(be)handeling, melden van vermiste personen.

MET WELKE VRAAG GA JE NAAR HET HUIS VAN HET KIND

HUIS VAN HET **KIND**
MECHELEN

HUIS VAN HET KIND

In Huis van het Kind werken verschillende diensten samen rond gezins- en opvoedingsondersteuning, preventieve gezondheid en spel en ontmoeting. Je kan er als (aanstaande) ouder of opvoeder terecht voor een gesprek, je kan er workshops of infosessies volgen rond zwangerschap (borstvoeding, kraamzorg, bevalling,…), opvoeding,....
Je ontmoet andere ouders op activiteiten van De Kleurdoos (voor gezinnen met kinderen van 0-3 jaar), Steun Op Maat (voor gezinnen met kinderen), Café Bébé (voor aanstaande en prille ouders),…

MET WELKE VRAAG GA JE NAAR EEN CAW

CAW
versterkt welzijn

CAW

CAW staat voor Centrum Algemeen Welzijnswerk.
Het CAW biedt hulp bij al je welzijnsvragen over:

- Je goed voelen
- Gezondheid
- Relatie, gezin & omgeving
- Administratie & geld
- Juridische vragen & rechten
- Slachtoffer of dader
- Wonen
- Werk & vrije tijd
- Samenleven

STEL EEN VRAAG WAARMEE JE NAAR HET SOCIAAL HUIS MECHELEN KAN KOMEN

SOCIAAL
HUIS
MECHELEN

SOCIAAL HUIS MECHELEN

Bij het Sociaal Huis Mechelen kan je als Mechelaar met eender welke vraag over dienst- en hulpverlening terecht, vb. rond energie, wonen, financiële vragen, vragen over inkomen, schulden, zorg,…
Met vragen rond thuiszorg: gezinshulp, maaltijden aan huis, assistentiewoningen, zorgbehoevendheid,…
kan je ook terecht bij de zorgcoach in het wijk- en lokaal dienstencentrum in je buurt.

WAARVOOR NEEM JE CONTACT OP MET HET HUIS VAN DE MECHELAAR

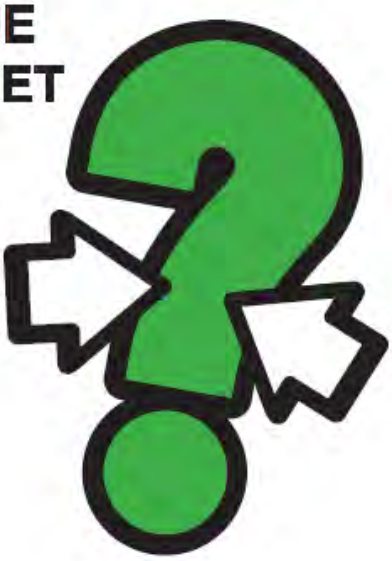

HUIS VAN DE MECHELAAR

Het Huis van de Mechelaar heeft allerlei diensten: bevolking/burgerzaken, bouwdienst, wonen, financiën, economie,… Met welke vraag ga je naar het Huis van de Mechelaar? Je maakt een afspraak online, telefonisch of aan het onthaal. Bepaalde producten (attesten, afhalen reispas en rijbewijs, vuilniszakken,… haal je af aan het onthaal of het snelloket. Ook via de website van de stad kan je bepaalde documenten aanvragen.

VOOR WELKE VRAAG NEEM JE CONTACT OP MET HET CLB

CENTRUM VOOR LEERLINGENBEGELEIDING
CLB9 Mechelen

Provinciaal CLB

HET KOMPAS
CENTRUM VOOR LEERLINGENBEGELEIDING

Provincie Antwerpen

CENTRUM VOOR LEERLINGENBEGELEIDING

Het Centrum voor leerlingenbegeleiding beantwoordt vragen over leer- en studiemoeilijkheden, studie- en beroepskeuze, gezondheid,... ouders, kinderen, leraren en directies kunnen terecht bij een team van artsen, verpleegkundigen, psychologen, pedagogen en maatschappelijk werkers.